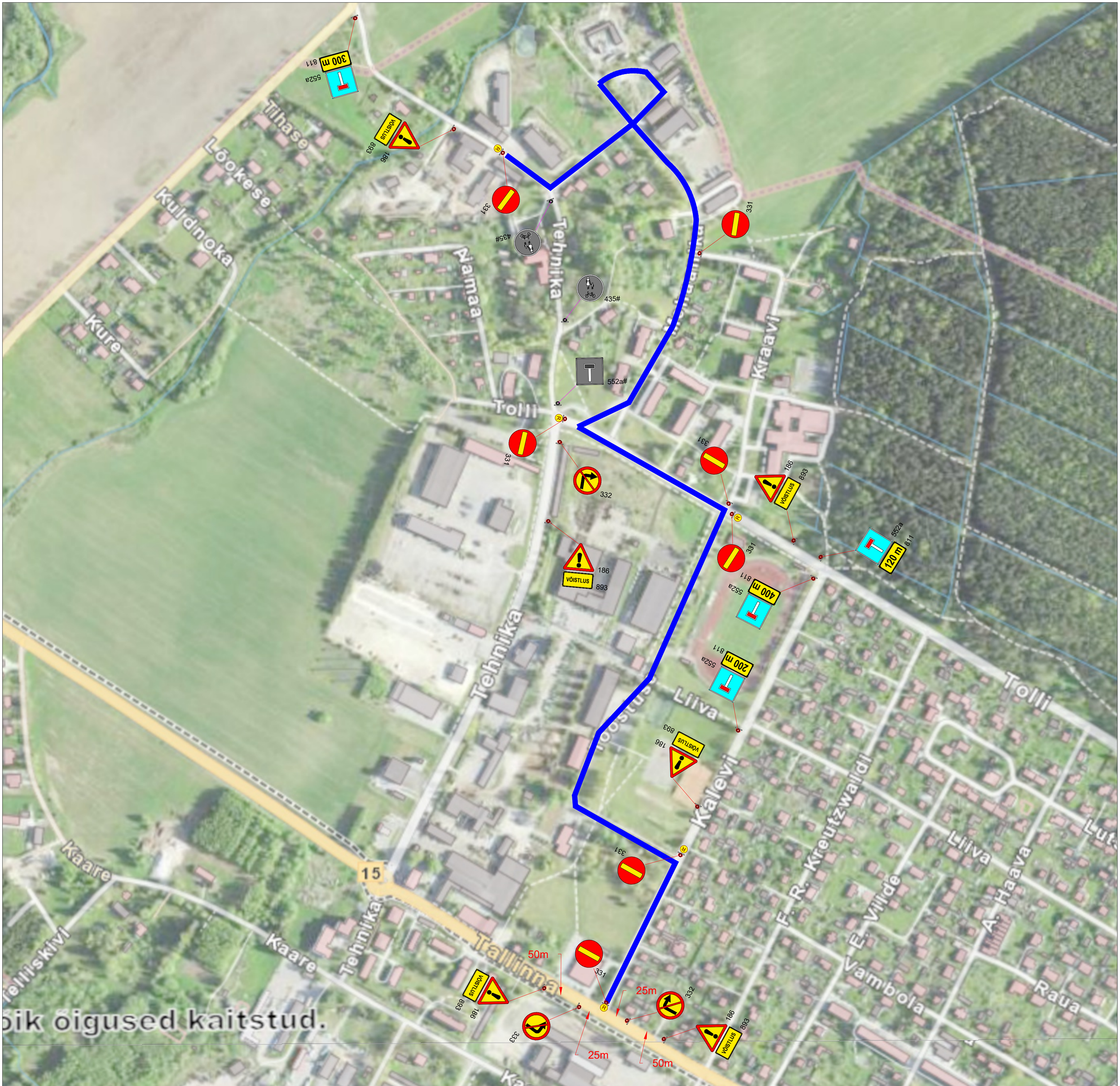

oik õigused kaitstud.

Lisa märkused:

1. Teabetahvlid paigaldada vähemalt 3 ööpäeva enne sulgemist.

LEPPEMÄRGID

- 30 351 Ajutine liiklusmärk
- 30 351# Ol.olev liiklusmärk
- R Reguleerija
- Võistlusrada
- Ajutise liiklusmärgi post

WAYMARK

Kadaka tee 44a, 12915, Tallinn,
Telefon: +372 5285 852
E-post: Info@waymark.ee

Koostas:	V. Lehmus	
Kontrollis:	I. Vähi	
Tellija:	Tariston AS Alvar Aedma tel: +372 527 4213	

Projekti nimetus: Türi Rahvaralli	Kuupäev: 08.09.2025
	Töö nr: 25_171
Objekti asukoht: Türi linn, Türi vald, Järva maakond	Joonis nr: [nr-leht] 25171_3
Joonis: **Ajutise liikluskorraldusskeem**	Mõõtkava:
	Aluskaart: Maa-amet 2024